Permis de recherche d'hydrocarbures liquides ou gazeux en ARDECHE

COLLECTIF 07 STOP AU GAZ DE SCHISTE

Permis de "Montélimar" TOTAL-Gas Shale Europe
Accordé en mars 2012 pour une période de 5 ans renouvelable. Abrogé le 12/10/2011
Le 28/01/2016, le Tribunal administratif de Cergy-Pontoise réattribue
le permis de "Montélimar" à Total

Permis de "Montélimar" Extension TOTAL
Demande de permis rejetée par François Hollande le 14/09/2012

Permis de "Montfalcon/Valence" BNK France SAS
Demande de permis rejetée par François Hollande le 14/09/2012
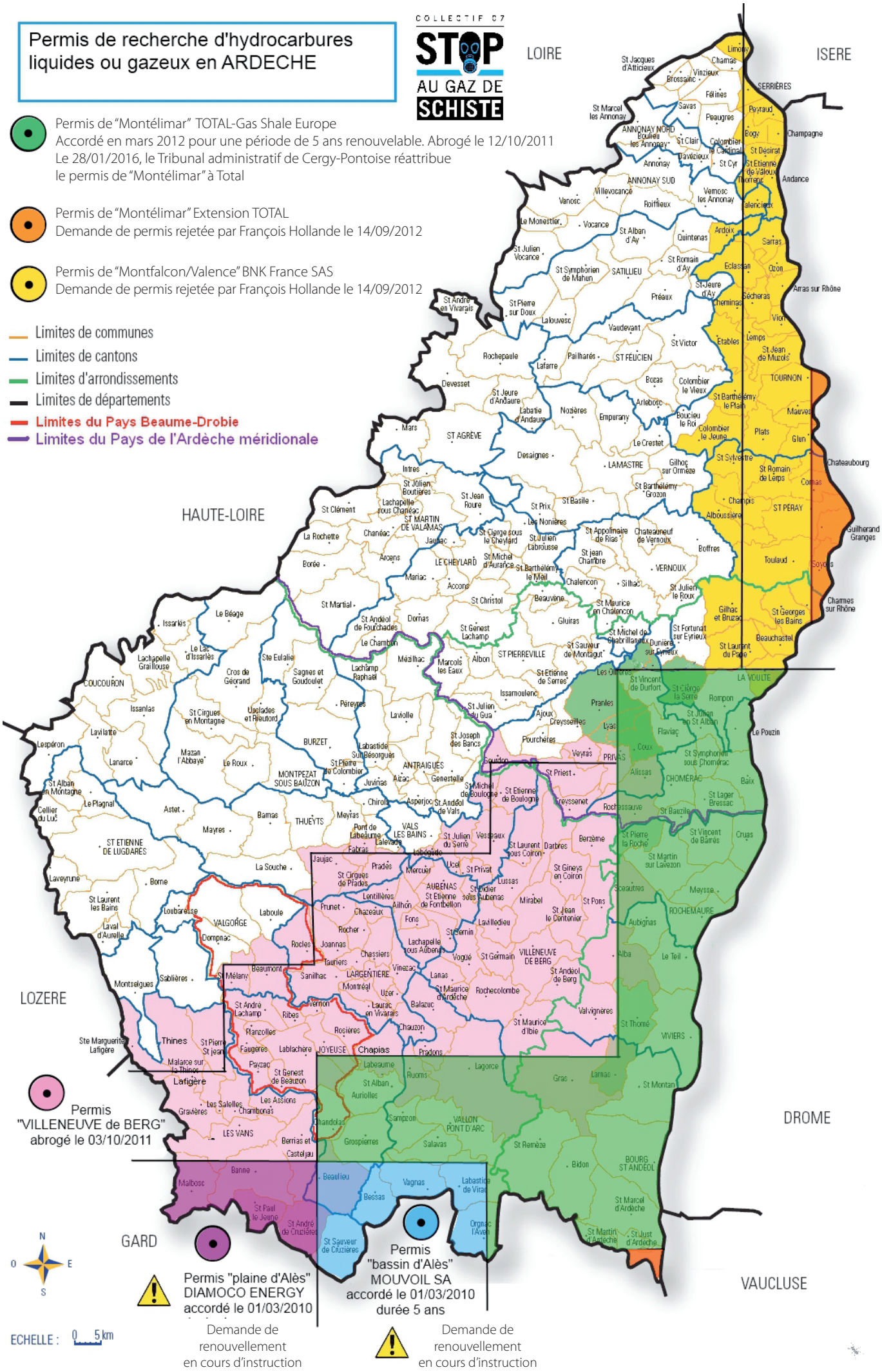
- Limites de communes
- Limites de cantons
- Limites d'arrondissements
- Limites de départements
- Limites du Pays Beaume-Drobie
- Limites du Pays de l'Ardèche méridionale